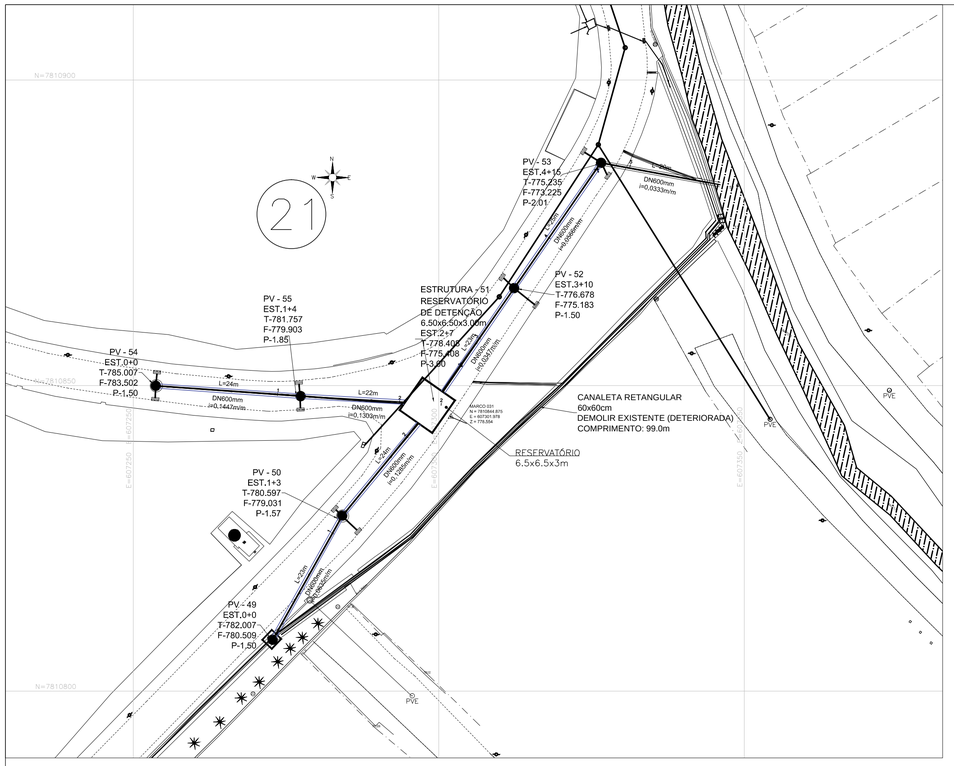

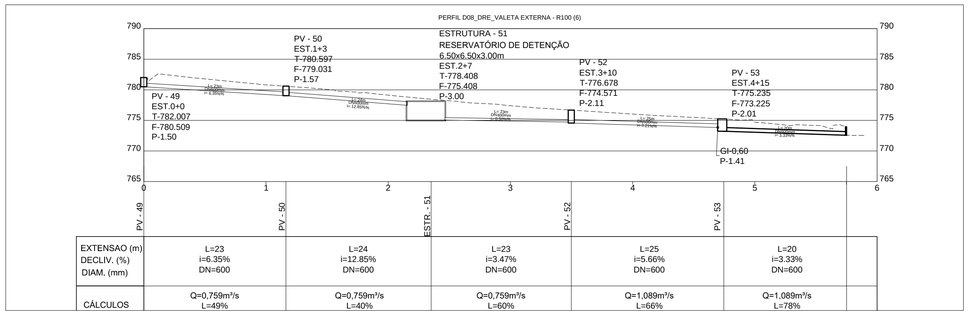

	PV - 49 / PV - 50	PV - 50 / ESTR. - 51	ESTR. - 51 / PV - 52	PV - 52 / PV - 53	PV - 53 / 6
EXTENSAO (m) DECLIV. (%) DIAM. (mm)	L=23 i=6.35% DN=600	L=24 i=12.85% DN=600	L=23 i=3.47% DN=600	L=25 i=5.66% DN=600	L=20 i=3.33% DN=600
CÁLCULOS	Q=0,759m³/s L=49%	Q=0,759m³/s L=40%	Q=0,759m³/s L=60%	Q=1,089m³/s L=66%	Q=1,089m³/s L=78%

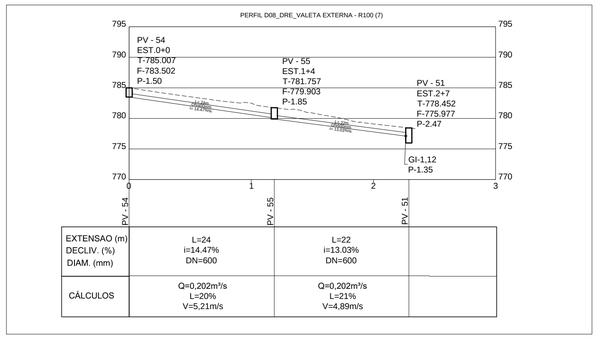

	PV - 54 / PV - 55	PV - 55 / PV - 51	PV - 51 / 3
EXTENSAO (m) DECLIV. (%) DIAM. (mm)	L=24 i=14.47% DN=600	L=22 i=13.03% DN=600	
CÁLCULOS	Q=0,202m³/s L=20% V=5,21m/s	Q=0,202m³/s L=21% V=4,89m/s	

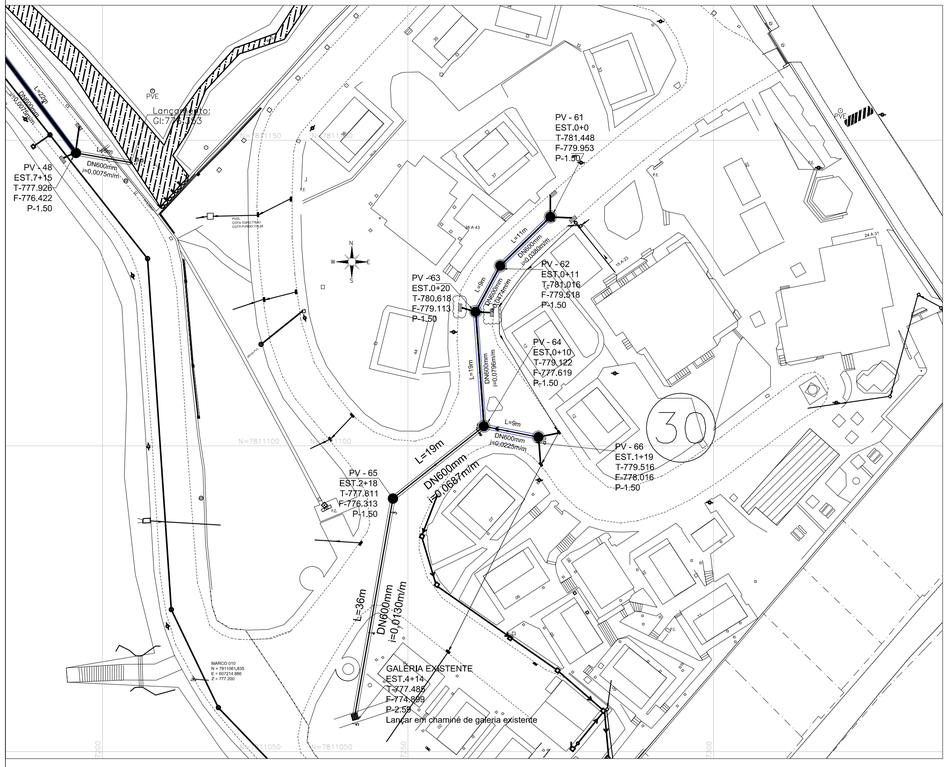

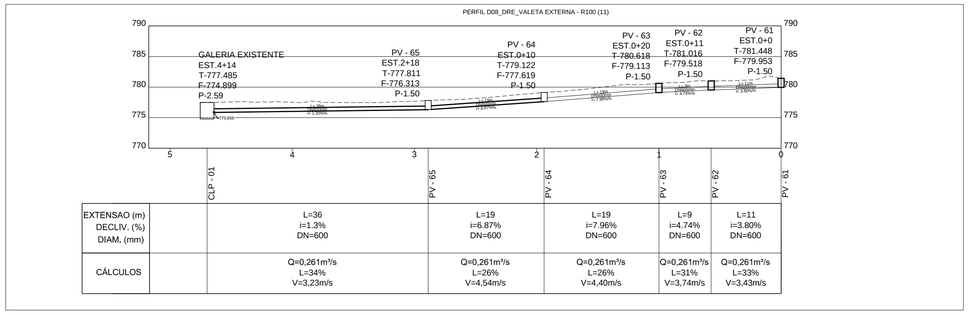

	CLP - 01 / PV - 65	PV - 65 / PV - 64	PV - 64 / PV - 63	PV - 63 / PV - 62	PV - 62 / PV - 61
EXTENSAO (m) DECLIV. (%) DIAM. (mm)	L=36 i=1.3% DN=600	L=19 i=6.87% DN=600	L=19 i=7.96% DN=600	L=9 i=4.74% DN=600	L=11 i=3.80% DN=600
CÁLCULOS	Q=0,261m³/s L=34% V=3,23m/s	Q=0,261m³/s L=26% V=4,54m/s	Q=0,261m³/s L=26% V=4,40m/s	Q=0,261m³/s L=31% V=3,74m/s	Q=0,261m³/s L=33% V=3,43m/s

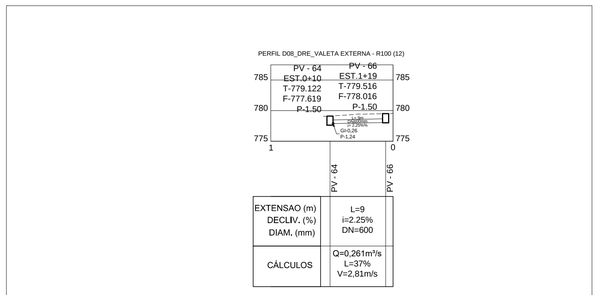

	PV - 64 / PV - 66
EXTENSAO (m) DECLIV. (%) DIAM. (mm)	L=9 i=2.25% DN=600
CÁLCULOS	Q=0,261m³/s L=37% V=2,81m/s

NOTAS:

1 - DIMENSÕES E ELEVAÇÕES EM METRO, DIÂMETROS EM MILÍMETRO, SALVO INDICAÇÃO CONTRÁRIA.

TABELA DE COORDENADAS

PV	ESTE	NORTE
49	X=607273.1560	Y=7810809.0486
50	X=607284.2640	Y=7810828.6487
51	X=607299.2778	Y=7810847.0120
52	X=607312.4290	Y=7810865.8320
53	X=607326.5289	Y=7810886.4916
54	X=607253.7574	Y=7810849.9451
55	X=607277.2746	Y=7810848.2979
LANÇAMENTO	X=607346.0149	Y=7810882.8734

TABELA DE COORDENADAS

PV	ESTE	NORTE
61	X=607273.2903	Y=7811137.4460
62	X=607265.1037	Y=7811129.4548
63	X=607261.0721	Y=7811121.9623
64	X=607262.4315	Y=7811103.2050
65	X=607252.9196	Y=7811097.2368
66	X=607271.3707	Y=7811101.4327
CLP -1	X=607234.1458	Y=7811085.4384

CONVENÇÕES

- AP — Agua Pluvial
- BL — Boca de Lobo
- MC — Manilha de Concreto
- MBV — Manilha de Barro Vitrificada
- PVC — Policloreto de Vinila
- PVP — POÇO de VISITA ÁGUA PLUVIAL
- PVE — POÇO de VISITA ESGOTO
- SENTIDO FLUXO
- CAIXA EXISTENTE
- GRELHA
- REDE EXISTENTE
- BOCA DE LOBO
- SAIDA D' ÁGUA
- CAIXA PROJETADA
- DRENAGEM PROJETADA
- CÓRREGO
- REDE EGOTO PROJETADA
- XX — SUB-BACIAS
- REDE DESATIVADA

LOCALIZAÇÃO

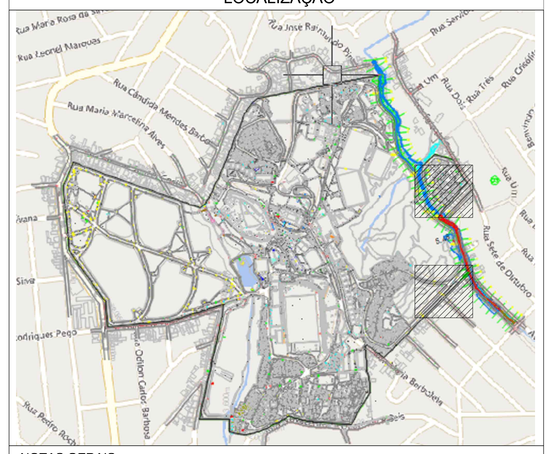

NOTAS GERAIS

1	COTAS EM METROS
2	CONFERIR MEDIDAS NO LOCAL
3	ESCALA 1/500

OBSERVAÇÕES:

-CONFERIR MEDIDAS NO LOCAL;
-NÃO UTILIZE ESCALA SOBRE PAPEL;
-EM CASO DE CONFLITO DE COTAS, PREVALECE A DO DESENHO DE MAIOR ESCALA;
-EM CASO DE DÚVIDAS, CONSULTE SEMPRE O RESPONSÁVEL TÉCNICO;
-REPRODUÇÃO TOTAL OU PARCIAL DESTE DESENHO ESTÁ PROIBIDA; DIREITOS AUTORAIS RESERVADOS DE ACORDO COM A LEI FEDERAL 9.610 DE 19 FEVEREIRO DE 1998.

Sesc

REPRESENTANTES:
ANTONIO DUARTE DE ALVARENGA
SOCIO/PROPRIETÁRIO

DIRETORIA RESPONSÁVEL :

RESPONSÁVEIS TÉCNICOS:
TOPOSAN
TOPOGRAFIA E SANEAMENTO
Hartley Cavalcante Rodrigues Moreira
Engº Civil - CREA MG180.914/D

UNIDADE VENDA NOVA

PROJETO
MICRODRENAGEM
ETAPA
-
ARQUIVO:
006001-00244-VEN-PE-DRG-000-PJ-0001 (1).dwg

CONTEÚDO
PLANTA E SEÇAO

FOLHA:	DATA:
06/08	04/2023