



CNC | Fecomércio MG
Sindicatos Empresariais | Senac

ANEXO II

ESPECIFICAÇÕES TÉCNICAS DOS ITENS



CNC | Fecomércio MG
Sindicatos Empresariais | Senac

LOTE 1



Item 01 - Calça Jeans Cargo Meio Cós Meio Elástico (36 a 52)

CNC | Fecomércio MG
Sindicatos Empresariais | Senac

CALÇA CARGO



CI007

DESCRIPTIVO

REF.: CL007

UNISSEX

**CALÇA MEIO CÓS E MEIO ELÁSTICO
COM BOLSO CARGO E REFORÇO NO
GAVIÃO E JOELHOS**

TECIDO | COMPOSIÇÃO | COR

Jeans azul marinho (81% Algodão / 17% Poliéster / 02% Elastano),
Gramatura: 277g/m²

DETALHES | TÉCNICA DE COSTURA

- Meio cós duplo de 4cm e meio elástico
- Fechamento em botão flexível de metal e zíper de metal
- Braguilha travetada
- 5 passantes para cinto de 1cm de largura x 6cm de altura com travete
- 02 bolsos faca frontais com abertura de 16cm
- 02 bolsos chanfrados traseiros de 16cm de largura x 17cm de altura
- 02 bolsos chanfrados com tampa de 15,5 cm de largura x 19 de altura com tampa chanfrada de 9 cm de altura nas pernas com fechamento em velcro de 2,5cm de altura x 5,5cm de largura
- Reforço no gavião e joelhos
- Barra com bainha de 2cm com costura fina reta
- Cós, bolsos e laterais com costura dupla reta

DESENHO TÉCNICO

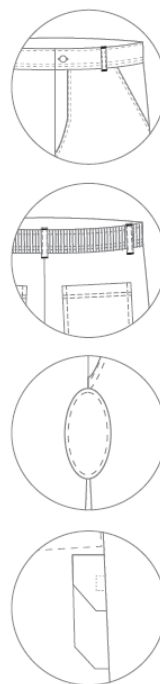
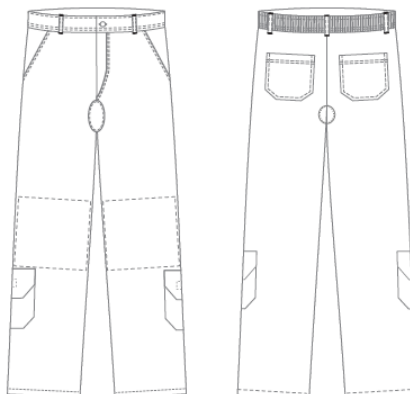

ESTAMPA

Etiqueta em couro marrom caramelo - tamanho 07 cm x 3,5 cm

Aplicação de bordado de 03 x 1,5 cm na etiqueta de couro - linha amarela pantone: amarelo 2005C



CNC | Fecomércio MG
Sindicatos Empresariais | Senac

ETIQUETA DE COURO

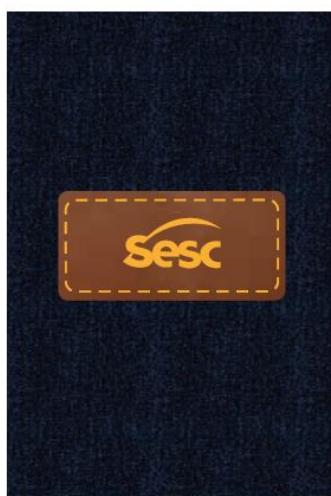



**CNC | Fecomércio MG
Sindicatos Empresariais | Senac**

LOTE 2



Item 02- Camisa de Malha Dry Fit - Manga longa - Cor Cinza (PP a XXXGG) **CNC | Fecomércio MG**
Síndicos Empresariais | Senac

TRADICIONAL

BLUSA DE MALHA



MLM005

DESCRIPTIVO

REF.: MLM005

TRADICIONAL

BLUSA DE MALHA MANGA LONGA
GOLA E PUNHO NA PRÓPRIA
MALHA

TECIDO | COMPOSIÇÃO | COR

Dry Camb (92% Poliéster / 8% Elastano - Gramatura: 140g),
Cor cinza (Pantone 432C)
Gola em punho da própria malha amarelo ouro (Pantone 2005C)

DETALHES | TÉCNICA DE COSTURA

- Gola redonda da própria malha de 1,5cm pregada com costura fina reta
- Acabamento de reforço ombro a ombro em viés de 1cm
- Manga longa punho da própria malha de 4cm
- Bainha da barra de 2cm com costura dupla reta

DESENHO TÉCNICO

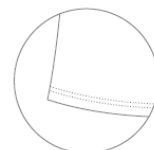
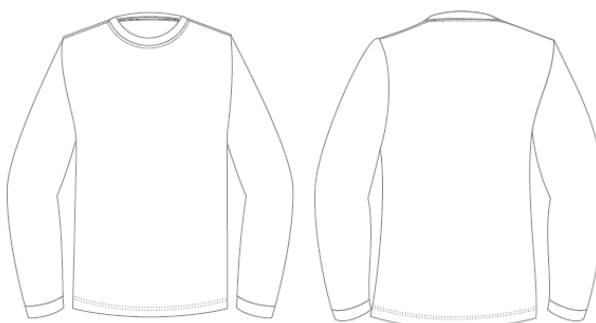

ESTAMPA

Frente - Silk de 01 cor no lado esquerdo do peito - 07 x 3,6 cm - (Pantone: amarelo 2005 C)
Manga direita - Silk de 01 cor - 07 x 3,5 cm - (Pantone: amarelo 2005 C)
Costas - Patch termocolante em bordado de alta definição - 04 x 07 cm



LOGOMARCAS



Fecomércio MG
Empresariais | Senac



CNC | Fecomércio MG
Sindicatos Empresariais | Senac

PATCH TERMOCOLANTE





CNC | Fecomércio MG
Sindicatos Empresariais | Senac

Item 03 - Camisa Polo Malha PV - Cor Cinza (PP a XXXGG)

TRADICIONAL

BLUSA GOLA PÓLO



PM013

DESCRIPTIVO

REF.: PM013

BLUSA GOLA PÓLO

MODELAGEM TRADICIONAL

TECIDO | COMPOSIÇÃO | COR

Malha PV (65% poliéster / 35% algodão - Gramatura: 185g/m²),
Cor cinza (Pantone 432C)
Gola tecida em linha cinza (Pantone 432C)

Malha branca (100% Poliéster com toque PV - Gramatura - 168g/m²),
nos detalhes internos do galão, pati e abertura das laterais

DETALHES | TÉCNICA DE COSTURA

- Gola tecida em linha acrílica com toque de algodão
- Galão da gola em malha 100% Poliéster com toque PV
- Pati com 02 botões de massa tamanho 18
- Pati interno em malha 100% Poliéster com toque PV
- Manga curta com acabamento em bainha de 02 cm
- Barra com costura em bainha de 02 cm
- Abertura nas laterais em malha 100% Poliéster com toque PV
- Costuras em linha da cor do tecido

DESENHO TÉCNICO

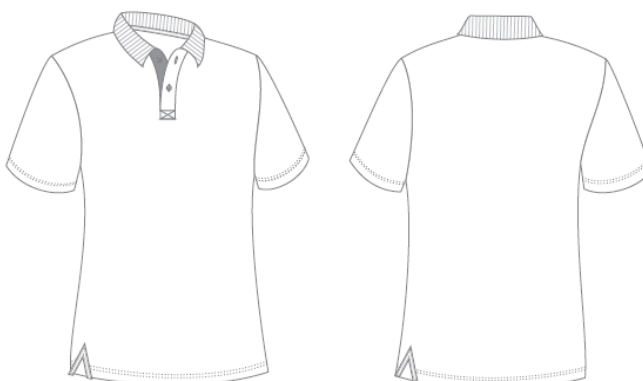

ESTAMPAS

Frente - Silk de 01 cor no lado esquerdo do peito - 07 x 3,6 cm - (Pantone: amarelo 2005C)
Frente - Patch termocolante de alta definição - 04 x 07 cm - aplicado na lateral direita da barra
Manga direita - Silk de 01 cor - 07 x 3,5 cm - (Pantone: amarelo 2005C)
Sublimação personalizada no galão interno, no pati interno e nas aberturas laterais



CNC | Fecomércio MG
Sindicatos Empresariais | Senac

LOGOMARCAS



PATCH TERMOCOLANTE





CNC | Fecomércio MG
Sindicatos Empresariais | Senac

Item 04 - Chapéu - Cor Cinza (Tamanho Único)

CHAPÉU

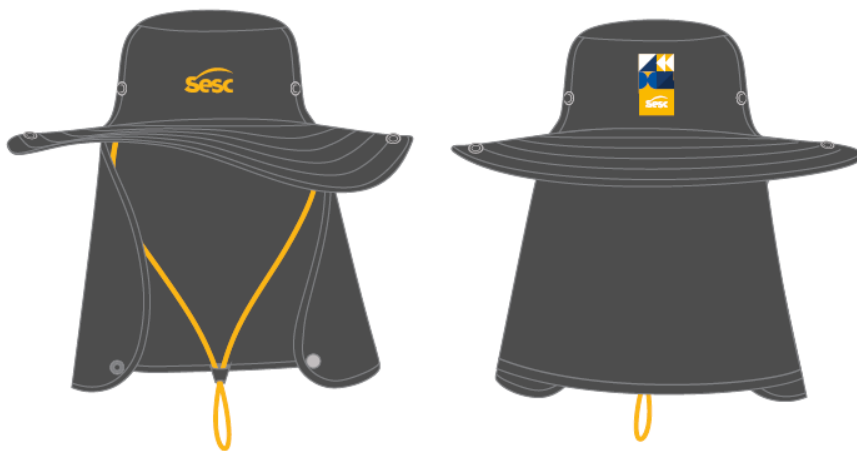

BN002

DESCRIPTIVO

REF.: Bn002

UNISSEX

CHAPÉU AUSTRALIANO COM PROTETOR DE NUCA

TECIDO | COMPOSIÇÃO | COR

Polycedrobrim super (67% Algodão / 33% Poliéster -
Gramatura: 191g/m²),
Cor cinza escuro (Pantone 432C)

DETALHES | TÉCNICA DE COSTURA

- Chapéu com fechamento lateral em botão de pressão/viés interno
- Ajuste em cordão de nylon cor x com ponteira/entretela total
- Protetor de nuca fixo com fechamento em botão de pressão
- Viés nas laterais

DESENHO TÉCNICO

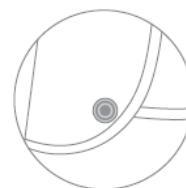
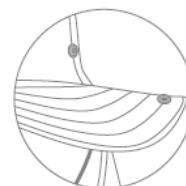
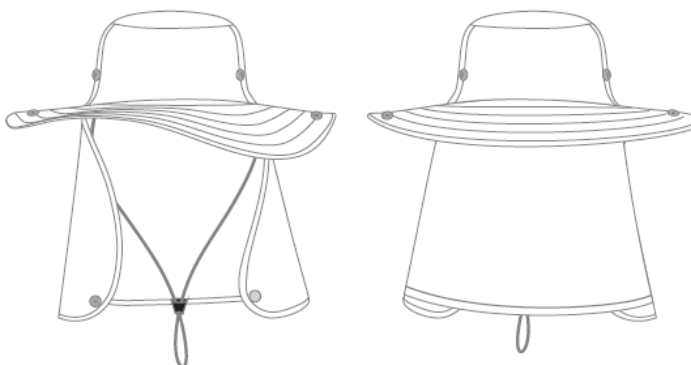

ESTAMPA

Frente - Silk de 01 cor - 07 x 3,6 cm - (Pantone: amarelo 2005C)
Costas - Patch termocolante em bordado de alta definição - 04 x 07 cm)



CNC | Fecomércio MG
Sindicatos Empresariais | Senac

LOGOMARCAS



PATCH TERMOCOLANTE





CNC | Fecomércio MG
Sindicatos Empresariais | Senac

Item 05 - Jaleco Manutenção Brim leve - Cor Cinza (PP a XXXGG)

UNISSEX



JL001

DESCRIPTIVO

REF.: JL001

UNISSEX

**JALECO DE PRODUÇÃO ABERTO
COM BOLSOS**

TECIDO | COMPOSIÇÃO | COR

Brim Leve (100% algodão - Gramatura: 192g/m²)
Cor cinza chumbo (Pantone 432C)

DETALHES | TÉCNICA DE COSTURA

- Gola tradicional
- Fechamento frontal em botões transparentes tamanho X com espaçamento de 10cm
- Palastrão externo cobrindo o botões
- 01 bolso chanfrado no lado superior esquerdo de 12,5cm de largura x 13,5cm de altura
- 02 bolsos chanfrados inferiores de 15,5cm de largura x 16,5cm de altura
- Manga curta
- Bainha das mangas de 3cm e da barra de 2cm
- Ombros, mangas e bolsos com costura dupla reta
- Gola e bainhas com costura fina reta
- Vivo nas bainhas dos bolsos

DESENHO TÉCNICO

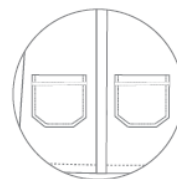
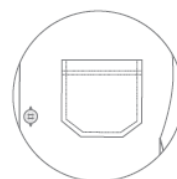
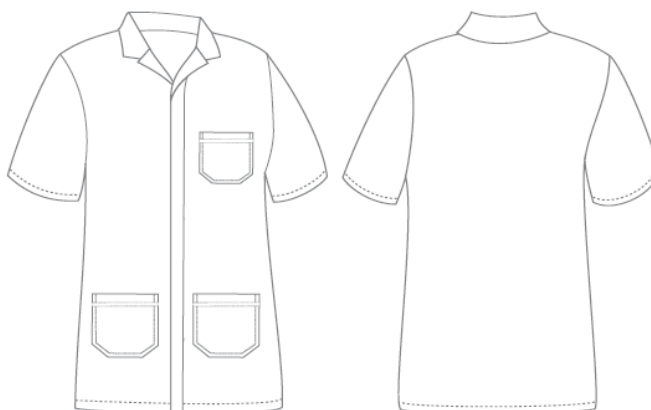

ESTAMPA

Frente - Silk de 01 cor no lado esquerdo do peito acima do bolso - 07 x 3,6 cm - (Pantone: amarelo 2005C)
Manga direita - Silk de 01 cor - 07 x 3,5 cm - (Pantone: amarelo 2005C)
Costas - Patch termocolante em bordado de alta definição - 04 x 07 cm)
Costas - silk de 01 cor - 25 cm x 4,19 cm - (Pantone: amarelo 2005C)



CNC | Fecomércio MG
Sindicatos Empresariais | Senac

LOGOMARCAS



CNC | Fecomércio MG
Sindicatos Empresariais | Senac

MANUTENÇÃO

PATCH TERMOCOLANTE

